

Sistema de Interpretación Médica de Aichi

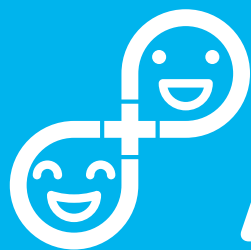

AiMIS

アイミス



Podrán disponer
de interpretes



Podrán disponer
del servicio
de traducción
por teléfono



Podrán disponer
de traducción
de referencias
médicas



Qué
tranquilidad!

Qué
gran ayuda!

Yakusu-kun

Tenemos disponible servicio de interpretación médica

Los idiomas disponibles

Inglés, Chino, Portugués, Español y Filipino

*También tenemos disponible interpretación para el idioma coreano

Para información mas detallada consulte la parte posterior

Por favor haga uso de esta información cuando tenga problemas en el hospital.



Envío de intérprete

Se determinará el nivel del intérprete a enviar de acuerdo a como lo requiera la institución médica.

Sistema de Interpretación Médica de Aichi

Este servicio es para ayudar a recibir tratamiento médico a los extranjeros residentes de esta prefectura que tienen problemas con el idioma japonés.

Interpretación telefónica

Se ofrece servicio inmediato los 365 días del año las 24 horas del día.

(primera consulta, emergencia, horario nocturno, etc.)

Traducción de textos como cartas de referencia

Realizamos traducciones de cartas de referencia a otros hospitales y demás documentos.

Tipos de servicio

La institución médica lo elegirá

Precauciones

- Se enviará a un intérprete a solicitud de la institución médica. (No se aceptan solicitudes directas del paciente)
- Hay instituciones en las que no se brinda el servicio. Consulte en la página web o en nuestras oficinas.
- Como regla general, el paciente deberá pagar la mitad del costo del servicio.
El costo del servicio de envío de intérprete es de 1,500 a 2,500 yenes por 2 horas, dependiendo del nivel de traducción requerido (costo a cargo del paciente)

Consultas con respecto al servicio

Oficina de operación del Sistema de Interpretación Médica de Aichi
TEL.050-5814-7263 Lunes a Viernes de 9:00 am a 5:00 pm

aichi-iryoku-tsuyaku-system

Buscar

<http://www.aichi-iryoku-tsuyaku-system.com>

Consejo de impulso del Sistema de Interpretación Médica de Aichi

Asociación de Médicos de la Prefectura Aichi, Asociación de Hospitales de la Prefectura de Aichi, Asociación de Dentistas de la Prefectura de Aichi, Asociación de Farmacéuticos de la Prefectura de Aichi, Asociación de Enfermeras de la Prefectura de Aichi, Universidad Prefectural de Aichi, Universidad de Aichi, Universidad de Idiomas Extranjeros de Nagoya, Instituto Universitario de Aichi, Gobierno de la Prefectura de Aichi. Establecido en Febrero de 2012 en todas las ciudades de la prefectura.